



**Business  
Software**

# Boxxer ERP

Mit der flexiblen Warenwirtschaftslösung für Unternehmen, Gastronomie und Einzelhandel optimieren Sie Ihre Ressourcen effizient – und das schon ab dem ersten User!

**Boxxer ERP (Enterprise Resource Planning) verwaltet Ihre Prozesse im Unternehmen sowie die Daten Ihrer Geschäftspartner, Artikel, Vorgänge und Auswertungen unkompliziert und übersichtlich.**

## Prozesse effizient verwalten

Boxxer ist eine Unternehmenssoftware, die speziell für die Bedürfnisse von kleinen- und mittelständischen Unternehmen konzipiert wurde und sowohl als POS-Kassensoftware, als auch als Warenwirtschafts- und Dienstleistungsabrechnungsprogramm sowie als ERP eingesetzt werden kann. Es besticht besonders durch die gut integrierten Schnittstellen zu Marktplätzen, Bezahlssystemen und Office 365. Boxxer kann in Unternehmen jeder Branche implementiert werden, bietet sich aber im Besonderen für Händler, Dienstleister, Onlineshops, Marktplätze und Kleinproduzenten an und bedient damit ein breites Spektrum an Unternehmensformen.

## Übersicht Boxxer

- für kleine- und mittelständische Unternehmen
- 1 bis 25 User
- mandantenfähig
- offen für Schnittstellen
- Hauptbranchen/Bereiche sind Handel, Dienstleister, Onlineshops, Marktplätze und Kleinproduktionen

Boxxer POS

Boxxer Standard

Boxxer Pro

## Schnittstellen

- Office 365 (z.B. Outlook, Sharepoint)
- Cobra CRM
- Logistikdienstleister (z.B. UPS, DHL, Hermes)
- Shopsysteme mit B2B Funktionen (Shopware, Oxyd)
- Google Business (B2B Adressvervollständigung, weitere Datenbanken möglich)
- ePost Versand
- Buchhaltungsprogramme (z.B. Datev, Sage, Addisson)
- eCat ETIM (XML Kataloge)
- Newslettertools (z.B. Newsletter2go)
- ZUGFerd, XRechnung
- Routenplanung (z.B. Google)
- Marktplätze (z.B. Amazon, eBay, Idealo)

Mit der Version Boxxer 2.0 ist die Software noch flexibler geworden und es konnten weitere Schnittstellen, wie zum Beispiel Sage-Office-Online oder Datev für die Finanzbuchhaltung, Online Kassenarchive oder Module für das Factoring oder Newsletter-Systemen geschaffen werden. So kann Boxxer stets flexibel mit anderen branchenspezifischen Softwaretools verbunden werden. Das Programm arbeitet rollenbasiert, übersichtlich und cloudfähig und ist in drei verschiedenen Ausführungen erhältlich, um eine maßgeschneiderte Lösung für Ihr Unternehmen zu gewährleisten. So meistern Sie Ihre Digitalisierungsanforderungen und können sich wieder voll auf Ihr Kerngeschäft konzentrieren.

## Rollenbasiert

Boxxer ist eine »Rollenbasierte« Software, bei der jeder nur seine Aufgaben, Pflichten und Rechte hat. So kann eine getrennte Zugriffsstruktur zwischen z.B. Lagerarbeiter und Geschäftsführung klar abgegrenzt werden.

## Übersichtlich

Durch das Ausblenden bestimmter Funktionen kann sich der Mitarbeiter besser auf seine Aufgaben konzentrieren und ist fokussierter bei der Arbeit. Informationstools zeigen sofort auf, was noch zu erledigen ist, was versäumt wurde und wo Handlungsbedarf besteht. Dabei können diverse Ereignisse, Zustände und Versäumnisse überwacht werden.

## Cloudfähig

Boxxer ist cloudfähig und damit von überall mit einem individuellen Client erreichbar. Boxxer läuft natürlich auch auf traditionellen lokalen Servern und Rechnern.

## User

Boxxer gibt es in 3 Versionen und ist bereits ab einem User einsatzfähig. Innerhalb der Versionen können zusätzliche Module zugeschaltet werden. Der Einsatz von Boxxer ist so in verschiedensten Branchen und Unternehmensgrößen möglich. Von der Gastronomie mit einer einzelnen Computerkasse bis hin zu klein- und mittelständischen Unternehmen zählen zu den Einsatzgebieten von Boxxer.

## Online Shop Anbindung

Sollten Sie einen eigenen Onlineshop betreiben oder planen unterstützt Sie Boxxer mit einer Schnittstelle zu Shopware, Oxyd etc. Mit dem Boxxer-Zusatzmodul können Sie optional eine unbegrenzte Anzahl an Onlineshops betreiben. Boxxer gleicht dabei die unterschiedlichsten Bereiche bei Aufträgen, Artikeln, Kunden, Varianten und Eigenschaften ab – Sie pflegen Ihre Stammdaten nicht doppelt, sondern nur in Boxxer!

## Boxxer Versionen

Boxxer gibt es in verschiedenen Varianten und ist perfekt geeignet für kleine- und mittelständische Unternehmen

### Boxxer POS-Kasse

Boxxer als Kassensystem ist als Einzelplatzversion auf einer Computerkasse einsetzbar, aber auch als ganze Systemkonfiguration in einem Kassennetzwerk erhältlich. Eine Schnittstelle zu ESL-Label ist optional erhältlich. Die POS-Kasse kann in jeder Branche eingesetzt werden, da die Verwaltung der Produkte und Gruppen schon im Hintergrund auf der Warenwirtschaft basiert. Durch das Hinzufügen von Lizenzen lässt sich das POS-Kassen System ganz einfach zu einem vollwertigen ERP Programm erweitern. Die Zuordnung von Eigenschaftspflichten ist für Boxxer kein Problem. So lassen sich beispielsweise branchenspezifische Eigenschaften wie z.B. Allergene mit einem Produkt in Verbindung bringen und auf dem Etikett o. ähnlich anzeigen lassen.

Boxxer ermöglicht auch die Integration ihres Onlinebestellsystems an die POS-Kasse. So können Sie das sog. »Click & Collect« umsetzen. Online kaufen, im Laden abholen. Ebenso lassen sich Kundenkarte und Rabatte, Kassieren mit Postleitzahl Registrierung, oder aber ein Gutscheinmodul verwenden.

### Boxxer Standard

Boxxer Standard umfasst die komplette Adressverwaltung für Kunden und Lieferanten, sowie alle gängigen Standardprozessketten. Boxxer Standard ist für 5 User und 1 Mandanten nutzbar. Die Integration von Standardprozessketten ist genauso vorhanden, wie die das HBCI Banking Modul, mit dem sich das Banking einfach steuern lässt. Durch die Erweiterung Optionaler Module ist das Boxxer System für Ihr Unternehmen individuell anpassbar!

### Boxxer Pro

Boxxer Pro stellt die uneingeschränkte komplett Version dar und ist ab 5 User einsetzbar. In der Pro Version kann Boxxer auf alle Unternehmensbereiche eingestellt werden, so dass es genau nach Ihren Wünschen konfiguriert werden kann. Gerne stellen wir Ihnen ein Pflichtenheft für den Einsatz von Boxxer zusammen. Die Anzahl der User ist bei Pro unbegrenzt.

## Systemvoraussetzung

Als Datenbank Grundlage verwendet Boxxer MySQL. Alle Windowsversionen bei der die DotNet Komponenten genutzt werden können dienen als Betriebssystemumgebung. Auf Wunsch konfigurieren wir auch Ihre Hardware, damit Sie mit Boxxer maximal profitieren!

## Kontakt

Gerne lassen wir Ihnen detailliertere Informationen zu den verfügbaren Boxxer-Versionen und Preisen zukommen. Sprechen Sie uns einfach an oder schreiben Sie uns eine E-Mail an [sales@medialine.ag](mailto:sales@medialine.ag).

Änderungen und Irrtümer vorbehalten. Es gelten unsere allgemeinen Geschäftsbedingungen in der jeweils aktuellen Fassung. Die Produktbeschreibung stellt noch kein verbindliches Angebot dar und dient ausschließlich der Information. Vertragsdetails sind aus Angeboten und Leistungsverzeichnissen zu entnehmen, welche wir gerne für Sie erstellen. Stand: 07/2024

Die Prozesskette  
In der Standardausführung der Kernprozesse



Legende:

-  Kundenseitige Vorgänge
-  Lieferantenseitige Vorgänge

Änderungen und Irrtümer vorbehalten. Es gelten unsere allgemeinen Geschäftsbedingungen in der jeweils aktuellen Fassung. Die Produktbeschreibung stellt noch kein verbindliches Angebot dar und dient ausschließlich der Information. Vertragsdetails sind aus Angeboten und Leistungsverzeichnissen zu entnehmen, welche wir gerne für Sie erstellen. Stand: 07/2024

# Boxxer POS

**Boxxer POS-Kasse extra für den Handel kann in jeder Branche eingesetzt werden, da die Verwaltung der Produkte und Gruppen schon im Hintergrund auf der Warenwirtschaft basiert. Hier finden Sie die wichtigsten Funktionen im Überblick:**

- GoBD-Konform
- Einzelaufzeichnung
- Kassensurzfähig
- kontrollierte Bargeldeinlage und Entnahme
- Favoriten (auch automatisch)
- Funktionen als Favoriten
- Bon Übersicht
- Mitarbeiterverwaltung
- Rechteverwaltung
- Datev Export
- Sachkontenrahmen einstellbar
- Umsatzreporte
- Artikelverwaltung
- Kategorieverwaltung
- Z-Report
- Z-Reportübersicht
- Bargeldspiegelkontrolle
- Finanz-Export (GdPDU)
- Gratisartikel
- Artikelrabatte
- letzten Bon drucken
- Belegstorno
- Chefstorno
- Rückgabe
- Vorgang parken/holen
- Personalkauf
- Schnittstelle ext. Display
- Datensicherung (auch extern)
- Trainingskasse (kein Bon, keine Reporte druckbar)
- Bon Druck ein/ausschalten
- Verfahrensdokumentation
- Schnelleingabe mit Multiplikator
- Schnittstelle für Scanner
- Schnittstelle für Kassenlade
- Bons Splitten
- Tagesangebote
- ZVT Schnittstelle optional (Kreditkarten)
- Client/Server Anwendung (Netzwerkfähig)
- In einem Filialnetzwerk Bestände etc. abgleichbar
- Guthaben und Gutscheinverwaltung für Kunden, Studenten, Mitarbeiter

Änderungen und Irrtümer vorbehalten. Es gelten unsere allgemeinen Geschäftsbedingungen in der jeweils aktuellen Fassung. Die Produktbeschreibung stellt noch kein verbindliches Angebot dar und dient ausschließlich der Information. Vertragsdetails sind aus Angeboten und Leistungsverzeichnissen zu entnehmen, welche wir gerne für Sie erstellen. Stand: 07/2024

## Boxxer Standard

Boxxer Standard umfasst die komplette Adressverwaltung für Kunden und Lieferanten, sowie alle gängigen Standardprozessketten. Zusätzliche Vorgangsarten und Prozessketten können optional definiert und eingefügt werden. Die Version Boxxer Standard ist für einen Mandanten und bis zu 5 User (optional erweiterbar) ausgelegt. Sie ist Mehrlagerfähig inkl. einer Kommissionierung und einem Bestellwesen.

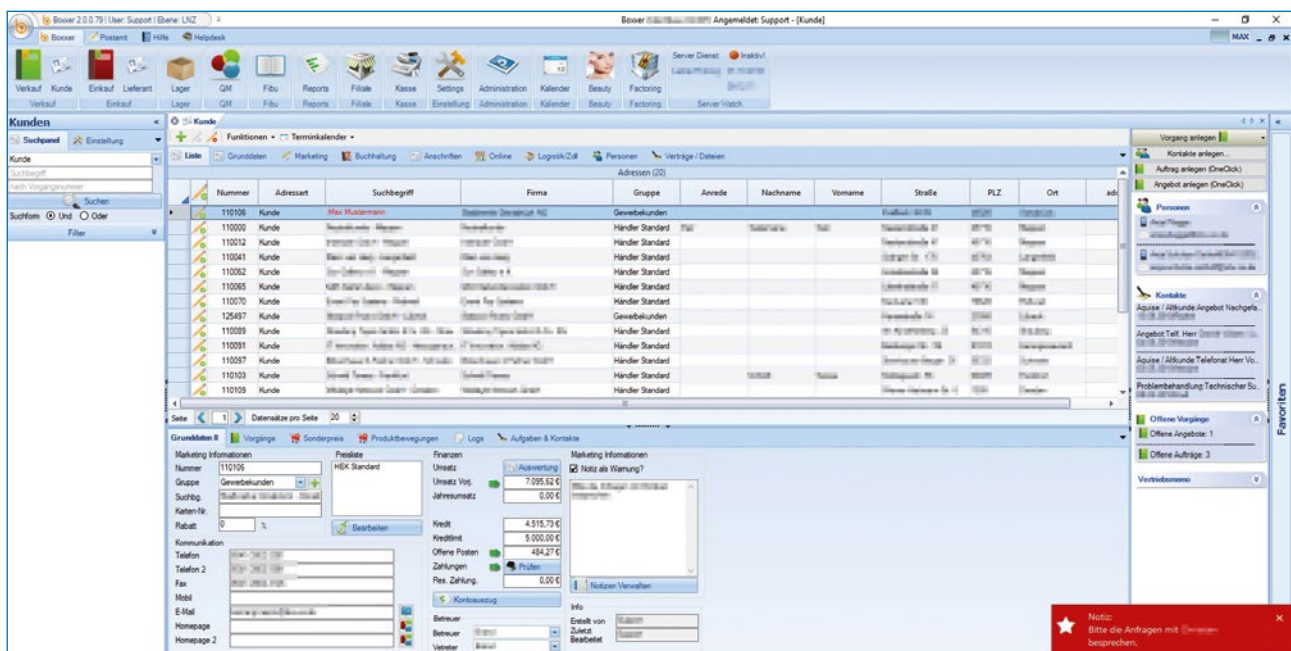

Die Stammdatenmaske für Geschäftspartner verschafft dem User eine Rundumsicht über den aktuellen Stand von z.B. offenen Vorgängen, Vorgangshistorien, Personen und Basisinformationen des Geschäftspartners. Aus dieser Übersicht heraus können direkt neue Vorgänge je nach Rechte des Users neu angelegt werden! Durch Klick auf die entsprechenden Tabulatoren können Sie die Stamm- und Bewegungsdaten einsehen.

Änderungen und Irrtümer vorbehalten. Es gelten unsere allgemeinen Geschäftsbedingungen in der jeweils aktuellen Fassung. Die Produktbeschreibung stellt noch kein verbindliches Angebot dar und dient ausschließlich der Information. Vertragsdetails sind aus Angeboten und Leistungsverzeichnissen zu entnehmen, welche wir gerne für Sie erstellen. Stand: 07/2024



# Boxxer Pro

**Boxxer Pro ist die uneingeschränkte Komplettversion. Die Vollversion kann auf unterschiedliche Unternehmensbereiche angepasst und durch zusätzliche Prozesse erweitert werden. Hier finden Sie die wichtigsten Funktionen im Überblick:**

- Mandantenverwaltung
- Mandanten mit Buchungskreisebenen
- Mandantenübergreifende Auswertungen (Firmengruppen)
- Benutzerverwaltung
- Benutzerberechtigungen für bestimmte Menüs
- Benutzerrollen für Gruppen
- Adressverwaltung
- Debitor & Kreditor-Verwaltung
- Verwalten von Personen innerhalb der Adressen
- Kontaktarten zu Adressen & Personen
- Brutto/Netto Kundenarten
- CRM Light
- Unbegrenzte Anzahl an Lieferadressen
- Vorgangserstellung aus dem CRM
- Umsatz-, Ertrags- und OP-Sicht
- Halbbautomatische Zuordnung der OP
- HBCI Banking Modul mit Zahl-läufen & Cashflow Übersicht
- Unbegrenzte Anzahl an Artikeln
- Mehrlagerfähig
- Unbegrenzte Anzahl an Artikelpreisen
- Seriennummernverwaltung
- Lager- & Handelsartikel
- Provisionsartikel
- Pflichtfelder für Datenstamm definierbar
- EOL/Aktiv/Inaktiv schaltbar
- Unbegrenzte Anzahl von Texten und Sprachen
- Bestellwesen
- Kommissionieren
- eBay Modul
- Webshop Modul Shopware
- Projektübersicht
- QM-Qualitätsmanagement frei definierbar (z.B. Retourenabwicklung)
- Schnittstelle zu Versanddienstleistern
- Frei definierbare Vorgänge- und Vorgansarten
- Artikeleingabe DIREKT im Datengrid des Vorgangs
- Preishistorie während der Vorgangseingabe
- Buchen von Minusbeständen unterbinden
- Kreditlimitprüfung Light
- eMail Versand aus Boxxer
- POS-Kassem modul
- Normales Kassenbuch
- Export aller Tabellen-Daten nach Excel/CSV
- Import von Produkten und Preisen inkl. Lagerbeständen
- MT940 Export
- Kontaktverwaltung inkl. Zeitmessung
- Dashboard mit Widgets und Shortcuts
- Benutzerdefinierte Druck-Formulare
- Vorgangsverkettung
- Logs der Benutzertätigkeiten
- Favoritenlisten/Shortcuts
- Termine
- Chat Modul
- Snipping-Tool für Produkt-Bilder
- Definierbare Attribute für Produkte und Warengruppen
- Preiskalkulation über Produkte und Warengruppen
- Zeitauswertung der Benutzer
- Inventurmodul
- Spalteneditor je User
- Google Maps o. BING Integration
- Mahnwesen
- FiBu Transfer zu Buchhaltungsprogrammen (Datev)
- Anbindung von Filialen mit Echtzeitlagerbestand möglich
- Terminverwaltung mit mobiler Kalender Synchronisation
- Kundenkartei
- eMailer
- Lagerplatzverwaltung
- Filialmodul (Ladengeschäft, Onlineshops, Marktplätze)
- Mehrlagerfähig
- Bankingmodul
- Schnittstelle zu Fibuprogrammen (Datev, Sage, Addisson)
- Seriennummernverwaltung
- XML Daten
- Artikelvarianten

Die Funktionen sind abhängig von den gewählten Versionen und Modulen.

Änderungen und Irrtümer vorbehalten. Es gelten unsere allgemeinen Geschäftsbedingungen in der jeweils aktuellen Fassung. Die Produktbeschreibung stellt noch kein verbindliches Angebot dar und dient ausschließlich der Information. Vertragsdetails sind aus Angeboten und Leistungsverzeichnissen zu entnehmen, welche wir gerne für Sie erstellen. Stand: 07/2024